

# Korisničko uputstvo za ESIR eRacWeb1 1.0

## Oznaka verzije softvera

ESIR: eRacWeb1 1.0 , IB broj: 280

ESIR identifikator: 280/1.0

## Informacije o dobavljaču

Preduzeće: E-RAČUNI CS d.o.o.

Direktor: Milan Pejić

Adresa: Đure Daničića 13, 11000 Beograd, Srbija

Tel: +381 11 414 33 28

Fax: +381 11 3346 668

PIB: 104441210

Matični broj: 20164140

Elektrosnka pošta: [podrska@e-racuni.com](mailto:podrska@e-racuni.com)

Website: [www.e-racuni.rs](http://www.e-racuni.rs) , [www.e-racuni.com](http://www.e-racuni.com)

## Uvod i osnovni preduslovi korišćenja

ESIR eRacWeb1 predstavlja integrisani deo online poslovnog softvera e-racuni.com. Koristi se isključivo za fiskalizaciju dokumenata iz aplikacije e-racuni.com putem V-PFR servisa, korišćenjem HTTPS konekcije.

Prema zakonu, ovaj tip fiskalizacije je moguće koristiti samo za internet prodaju. Preduzeće E-računi CS ne vrši kontrolu korisničkih podataka u smislu zakonodavnih zahteva koje ima korisnik. Korišćenje ESIR komponente je u okviru propisanih cenovnika datih na adresi <https://e-racuni.com/hrs/WikiPage?page=Price+list&lang=Serbian>, a upotreba mora biti u skladu sa opštim uslovima upotrebe aplikacije e-racuni.com, date na strani <https://e-racuni.com/hrs/WikiPage?page=Terms+of+use&lang=Serbian>.

Sa datim u vezi, da bi korisnik mogao koristiti ESIR eRacWeb1, neophodno je da pre svega izvrši registraciju preduzeća na sajtu [www.e-racuni.com](http://www.e-racuni.com) i dobije pristupne podatke našoj online aplikaciji. U skladu sa statusom preduzeća (pretplatnika/korisnika) i dodeljenim korisničkim pravima, korisnik se prijavljuje u aplikaciju korišćenjem dodeljenog korisničkog imena i lozinke (primer adrese za pristup <https://e-racuni.com/rrs/login>).

Ukoliko su preduslovi za korišćenje aplikacije e-racuni.com ispunjeni, korisnik može pristupiti podešavanjima za korišćenje ESIR-a eRacWeb1, kao i njegovom korišćenju.

Svaki deo programa e-racuni.com ima vezano korisničko uputstvo, koje se nalazi na adresi <https://e-racuni.com/Serbian/WikiPage-100051C>. U uputstvu se svakako mogu naći delovi koji se odnose na bitne potrebne elemente koji nisu obrađeni u ESIR uputstvu (npr. definisanje novih korisnika i korisničkih prava, povezivanje internet prodavnica sa aplikacijom e-racuni.com radi sinhronizacije podataka). Korisnicima je uvek dostupna korisnička podrška, putem telefona i emaila odnosno našeg HelpDesk sistema, radi lakšeg rešavanja kompleksnih problema koji se mogu javiti.

Kako je ESIR eRacWeb1 predviđen pre svega za sinhronizaciju sa internet prodavnicama, pretpostavlja se aktivna veza sa željenom prodavnicom, kao i da su u istoj definisani obavezni podaci, kao što su podaci o artiklima itd. Nakon sinhronizacije sa internet prodavnicom, u e-racuni.com se pojavljuju dokumenti „narudžbine kupca“, koji nisu predmet fiskalizacije. Logika oko unosa dokumenata (unos kupca, unos artikala, izmena cena itd.) je identična za različite tipove dokumenata, kao što su: narudžbine kupca, ponude, računi, avansi itd. Detalje oko definisanja i povezivanja internet prodavnice možete naći u uputstvu pod poglavljem <https://e-racuni.com/Serbian/WikiPage-1000D5A>.

Prema prethodno napisanom, predviđeno je da se u programu direktno nađu dokumenti narudžbine kupca dobijeni iz drugog sistema. Zatim se iz dokumenta narudžbine kupca može ispostaviti novi, fiskalni dokument, koji može biti račun, ponuda/predračun ili avansni račun. Iz tog razloga, kroz primer će biti dat ručni unos narudžbine kupca, sa mogućim podacima (koji se inače automatski trebaju pojaviti) i logiku izrade fiskalnih dokumenata iz ovih podataka. Vrlo sličan, ako ne isti postupak je moguć i direktnim ručnim unosom računa, ponuda ili avansa. Preduzeće E-računi CS ne utiče i ne odgovara za podatke treće strane, odnosno narudžbine kupaca dobijene iz internet prodavnice.

## Podešavanja programa

Za korišćenje ESIR-a je potrebno izvršiti određena podešavanja. Ona direktno povezana sa ESIR-om su data detaljnije, dok su druga data referentno radi razumevanja logike rada.

Preduzeće može imati veći broj objekata za fiskalizaciju, a za svaki je potrebno definisati opisanu strukturu.

## Definisanje poslovne jedinice

Poslovna jedinica u sistemu e-računi odgovara obavezno definisanom poslovnom objektu u PU. Definicije poslovnih jedinica nalaze se u meniju „Podešavanja/Postavke preduzeća/Poslovne jedinice“. Kako direktna razmena podataka sa PU nije moguća, a svi obavezni podaci o poslovnoj jedinici se dobijaju pri fiskalizovanju dokumenata, na samoj definiciji poslovne jedinice su samo podaci neophodni za komunikaciju potrebnu pri fiskalizaciji.

Novu poslovnu jedinicu možemo definisati klikom na dugme „Dodaj novu poslovnu jedinicu“, sa pregleda svih raspoloživih u okviru preduzeća, na prethodno navedenoj lokaciji. Takođe je moguća administracija postojećih otvaranjem nekih od već definisanih.

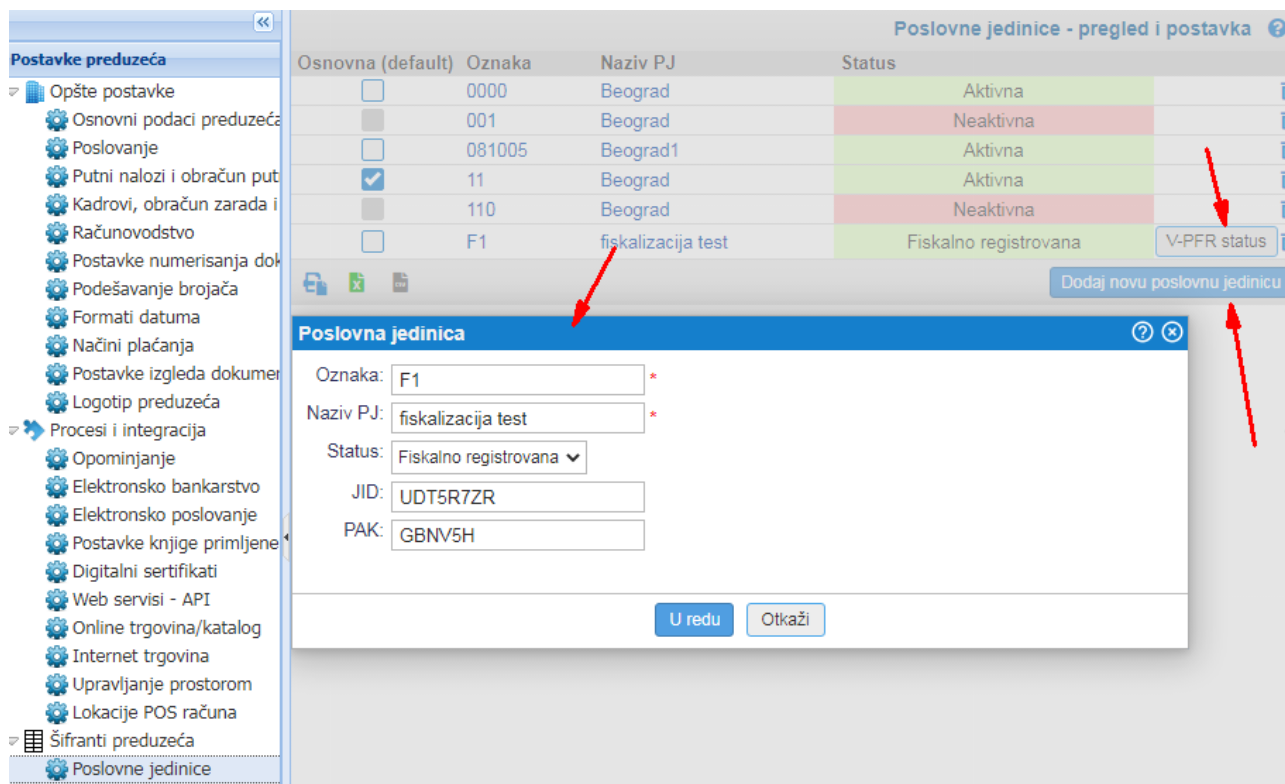

Slika: Pregled i unos poslovnih jedinica

Pri unosu je neophodno popuniti tražene podatke:

Oznaka - Korisnička oznaka/šifra za lakšu identifikaciju. Ne utiče na podatke fiskalnog dokumenta.  
 Naziv PJ - Naziv/opis poslovne jedinice. Prema korisničkoj želji za lakšu administraciju. Ne utiče na podatke fiskalnog dokumenta.

Status - Status mora biti Fiskalno registrovana. U slučaju ovog izbora, polja za unos neophodnih podataka dobijenih od PU su otključana.

JID - Specijalni identifikator dobijen od PU.

PAK - Specijalni identifikator dobijen od PU.

Na datoj slici je takođe vidljivo, da u slučaju fiskalno registrovane poslovne jedinice, postoji dugme za proveru statusa V-PFR-a. Detalji ovi komunikacije će biti obrađeni dalje u uputstvu.

## Unos digitalnog sertifikata

U slučaju internet prodaje/web shop-a, bezbednosni element je preuzet u vidu datoteke digitalnog sertifikata, koju je potrebno uvesti u program.

Pregled digitalnih sertifikata nalazi se u meniju “Podešavanja/Postavke preduzeća/Digitalni sertifikati”. Digitalni sertifikat sadrži podatke poslovne jedinice, tako da je neophodno da ista bude prethodno definisana u skladu sa prethodnim poglavljem uputstva. Sa pregleda možemo ažurirati trenutno unete. Unos sertifikata započinjemo klikom na dugme „Dodaj novi dig.sertifikat“. Sam unos se sastoji iz par koraka koji proveravaju format datoteke, zahtevaju unos šifre za pristup sertifikatu, i njegovu proveru prema registrovanim poslovnim jedinicama preduzeća. Ukoliko su podaci pravilno uneti i obrađeni u spisku se prikazuje definisani sertifikat spreman za upotrebu.

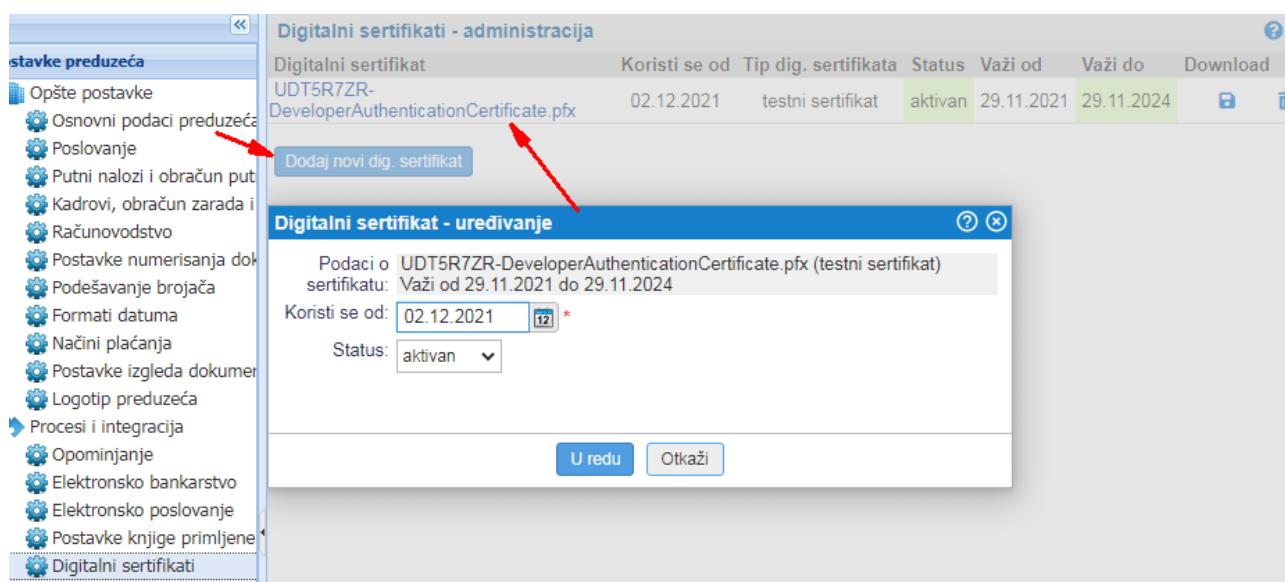

Slika: Pregled i unos digitalnih sertifikata

Iz uvoženog sertifikata se preuzimaju i proveravaju podaci o periodu važenja, kao i JID broj, te korisnik na to ne može uticati. U slučaju greške pri uvozu, program će obavestiti korisnika sa opisom greške. Za uveženi sertifikat, korisnik može promeniti status ili ga obrisati. U tom slučaju naravno ni upotreba ESIR-a prema tom sertifikatu neće biti moguća.

Sertifikat je validan prema datumu, odnosno periodu važenja. U slučaju isteka trenutno važećeg sertifikata, korisnik će po istom postupku od PU preuzeti novi sertifikat koji će na isti način uvesti u program e-racuni.com. Po uvozu novog sertifikata, koji se vezuje na istu poslovnu jedinicu odnosno JID broj. Stari sertifikat korisnik može deaktivirati postavljanjem statusa na neaktivan, što će se inače automatski desiti ukoliko istekne period važenja sertifikata.

## Podešavanje internet prodavnice

U uputstvu je dato poglavlje vezano za povezivanje <https://e-racuni.com/Serbian/WikiPage-1000D5A>. Pregled, administracija i unos novih nalazi se u meniju „Podešavanja/Postavke preduzeća“.

Forma za dodavanje nove se sastoji od izbora predefinisane platforme, te unošenja parametara potrebnih za sinhronizaciju sa internet prodavnicom. Drugi deo forme se odnosi na povezivanje unutar programa e-racuni.com, odnosno predefinisanih parametara koji će se koristiti na uveženim dokumentima narudžbine kupca. Podatak neophodan za korišćenje fiskalizacije je izbor poslovne jedinice, koja mora biti fiskalno registrovana poslovna jedinica, prema ranije opisanom.

Slika: Pregled i unos internet prodavnice

Nakon potvrde unosa, aplikacija se pokušava sinhronizovati sa internet prodavnicom i prikazuje rezultat korisniku, koji može biti uspešan ili opis problema. Prodavnica koja je u aktivnom statusu se periodično automatski sinhronizuje, a moguće je i ručno pokretanje sinhronizacije sa datog pregleda.

## Podešavanje i unos artikala

Administracija artikala u programu e-racuni.com je data u poglavlju <https://e-racuni.com/Serbian/WikiPage-1000985> opšteg uputstva.

Pregled svih artikala sa mogućnošću administracije, izmene, kao i unosa novog; moguće je kroz više referenci u programu (npr. direktno definisanje novog sa unosa dokumenta), kao i kroz više linkova, od kojih je jedan meni opcija „Prodaja/Artikli“.

**Artikli za prodaju - pregled i pretraga**

Šifra artikla:  Reč iz  Dobavljač:  Bar kod:  Vidj u o trgu

Robna marka:  Grupa artikla:  Status artikla:  Kataloški broj:  Vrsta artikla:

sdfsfsf:  sdfsfdfs:  rgdfgergb:  MT:

	Šifra artikla	Opis artikla	JM	Cena bez PDV	PDV %	Nabavna cena	Veleprodajna c	Maloprodaj	
1.	1*	1*	-	RSD 0.00	20				
2.	1.	2015-00033	22.08.15	RSD 0.00	20		0.00		
3.	10%	0.00	-	RSD 0.00	20		0.00		
4.	1002	hleb	-	RSD 2.50	20				
5.	112335	Kartuša ezPrint za Brother LC1100	-	RSD 4.725	20				
6.	11994	LOWEPRO REZO 10 CRVENA	kom	RSD 458.3333	20				

Slika: pregled i pretraga artikala

Kroz meni „Više..“ omogućen je izvoz i uvoz artikala iz tabelarne datoteke (csv, Excel..). Format uvoza, tj. redosled kolona je isti kao kod izvoza, a odgovara poljima koja su moguća pri ručnom unosu i koja će biti detaljnije opisana u nastavku.

Pri unosu artikala postoji veći broj opcija, pa se tako može omogućiti izmena cena, definisati dodatni podaci korisni u drugim delovima programa itd. Bitno je napomenuti da internet prodavnica mora imati šifrant artikala sinhronizovan sa programom e-racuni.com, da bi se isti pojavili pri sinhronizaciji podataka. Unos novog započinjemo dugmetom „Upis novog artikla“.

Pri unosu test artikla, uneti su samo parametri neophodni za upotrebu pri fiskalizaciji. Pri ručnom dodavanje artikala na dokument je moguća pretraga po bilo kom od opisanih atributa.

Šifra artikla – Interna šifra koja je osnova za povezivanje šifranta.

Naziv artikla – Naziv artikla koji će se prikazati na dokumentu, pa tako i na fiskalnom dokumentu sa ovim artiklom.

Bar kod – Bar kod je opcioni podatak koji, ukoliko je upisan, slaće se pri fiskalizaciji. Format bar koda koji koristi preduzeće definiše se na postavkama preduzeća, a prema tome je moguća i kontrola pri samom unosu. Ovaj parametar odgovara GTIN identifikatoru opisanom od strane PU. Dodatne mogućnosti – Na ovom mestu je omogućena izmena cene, kao i da je artikal označen da se može prodavati, što ćemo koristiti u kasnijim primerima.

Jedinica mere – Uvek je upisana, ali poželjno je da nosi realan podatak

Vrsta artikla – Uvek je definisana, te zapravo nije uslov vezan za ESIR. Na osnovu toga da li je artikal roba sa evidencijom zaliha ili npr. usluga, formiraće se dokumenti robe kao što je npr. otpremnica uz račun.

Maloprodajna cena – Kako je osnova maloprodaje krajnja cena za kupca, ovo je obavezan podatak, neophodan za korišćenje na fiskalnim dokumentima.

Stopa PDV – Opis ovog podatka je ostavljen za kraj. U programu su definisane aktuelne važeće stope u Srbiji, koje su korisniku date na izbor putem samog iznosa stope. Sam spisak stopa je mapiran u definiciju poreske uprave, tako da u slučaju fiskalnih dokumenata ovo je informativni podatak pre fiskalizacije. Detaljnije će biti opisano sa primerom izrade fiskalnog dokumenta.

Unos podataka o prodajnom proizvodu

Šifra artikla:  \*

Naziv artikla:  \*

Interni naziv:

Opis artikla:

[+] Dodaj opis u stranom jeziku

Bar kod:  Code 39 OK

Kataloški broj:

Osnovna grupa artikla:  Pod grupa artikla:

Robna marka:

Garancija:  meseci

Dobavljač:

Jedinica mere:  \* Količina u pakovanju:  Minimalna zaliha:

Vrsta artikla:

Dodatne mogućnosti:

☒ Promena cene je dozvoljena
☐ Promena opisa je dozvoljena
☐ Dozvoljena je promena stope PDV
☒ Artikal se može prodati
☐ Upotreba serijskih brojeva
☐ Upotreba LOT brojeva
☐ Blokiraj dodavanje na dokument (otpremnica, međuskladišnica) ako nema zalihe u skladištu
☐ Blokiraj dodavanje na dokumente (otpremnica, međuskladišnica) ako nema zaliha ni u jednom skladištu

Upotreba cenovnika: ☐ Da ☒ Ne

ISO kod valute:

Nabavna cena:

Veleprodajna cena:

Stopa PDV:

Maloprodajna cena:  \*

Slika: Unos novog artikla

## Bezbednosni zahtevi, upozorenja i podešavanje sistemskih parametara

ESIR eRacWeb1 je integralni deo online poslovne aplikacije e-racuni.com dostupne non stop – 24/7, a koja se servisira isključivo od strane administratora sistema, odnosno preduzeća E-računi CS. Poslovna aplikacija e-racuni.com opslužuje veći broj preduzeća i korisnika. To takođe znači da se komunikacija sa servisom za fiskalizaciju ostvaruje pri dodavanju obaveznih elemenata, ili pri potrebi za fiskalizacijom konkretnog dokumenta, pri čemu se „pokreće“ ESIR modul.

ESIR se odnosi na fiskalizaciju internet prodavnica, što znači da za komunikaciju koristi V-PFR servis uz pomoć HTTPS sigurne konekcije.

Podešavanje sistemskih parametara je isključivo u nadležnosti administratora sistema, odnosno preduzeća E-računi CS. Ovo se odnosi i na izbor mogućnosti za vezivanje stope poreza pri unosu artikala. To znači da sistem zna i pruža predefinisane iznose dokumenta po normalnoj propisanoj stopi od 20%, kao i da zna mapiranje naših šifara PDV stopa u obeležja koja se koriste pri fiskalizaciji. Konačni iznosi na fiskalizovanom dokumentu se snimaju u bazu isključivo prema podacima dobijenim od V-PFR-a.

Bez dobijenog odgovora o uspešnoj fiskalizaciji od strane V-PFR-a, nije moguće izdati fiskalni dokument – račun.

Što se tiče zahteva za fiskalizacijom, opisani su poglavlju podešavanja, a odnose se na unos poslovne jedinice i digitalnog sertifikata. Na pregledu poslovnih jedinica je moguća provera statusa V-PFR-a. Ova provera ima višestruku ulogu. Prva i osnovna je, da ukoliko postoji problem u unetim podacima, vratiće se rezultat o neuspešnom statusu, sa opisom greške. Grešku je neophodno ispraviti, tj. mora biti moguće dobiti uspešan status radi korišćenja ESIR modula, što je i preduslov za korišćenje programa. To takođe znači da, sa dobijanjem uspešnog statusa, korisnik i sam program e-racuni.com znaju da je moguće korišćenje fiskalizacije za tu poslovnu jedinicu. Druga funkcija ove provere je, da uspešni status u odgovoru sadrži sistemske podatke klijenta, kao i važeće stope PDV-a. Što znači da se važeće stope PDV-a uvek mogu proveriti putem ove funkcionalnosti.



## Obaveštenje



ESIR eRacWeb1 1.0 (280/1.0)

Status V-PFR je uspešno dobijen.

API URL: <https://api.sandbox.suf.purs.gov.rs/>

UID: UDT5R7ZR

Vreme: 2022-02-09T16:02:05.2990201+01:00

Važeće PDV stope (od 2021-12-19T23:00:00):

Naziv: ECAL

Stope: ( Labela: F - Vrednost: 11.00)

\*\*\*\*\*

Naziv: N-TAX

Stope: ( Labela: N - Vrednost: 0.00)

\*\*\*\*\*

Naziv: PBL

Stope: ( Labela: P - Vrednost: 0.50)

\*\*\*\*\*

Naziv: STT

Stope: ( Labela: E - Vrednost: 6.00)

\*\*\*\*\*

Naziv: TOTL

Stope: ( Labela: T - Vrednost: 2.00)

\*\*\*\*\*

Naziv: VAT

Stope: ( Labela: A - Vrednost: 9.00, Labela: B - Vrednost: 0.00, Labela: Ж - Vrednost: 19.00)

\*\*\*\*\*

Naziv: VAT-EXCL

Stope: ( Labela: C - Vrednost: 0.00)

\*\*\*\*\*

U redu

Slika: Provera statusa V-PFR-a

Prilikom upita poreskih stopa, odnosno obradom odgovora V-PFR-a prilikom fiskalizacije dokumenta, ESIR zaokružuje poresku vrednost na 2 decimale (zaokružuje drugu decimalu na manje ukoliko je sledeća cifra manje od 5, odnosno na više u suprotnom slučaju).

## Unos i izrada fiskalnih dokumenata

Primer unosa dokumenta sa mogućim opcijama dat je prema ručnom unosu dokumenta narudžbine kupca i ispostavi fiskalnih dokumenata iz njega. Opcije koje međusobno zavise od već izdatih fiskalnih dokumenata, kao što je storno tj. refundacija računa itd, opisaće se posebno. Za pregled datog opisa je potrebno razumeti sledeće pretpostavke:

- Narudžbine kupca su dokumenti koji se dobijaju automatski sinhronizacijom iz web prodavnice. Svaki unos je moguće replicirati ručnim unosom u sistem.

- Dokument narudžbine kupca nije fiskalni dokument, pa je prema tome slobodan unos i ispostava moguća nezavisno od ESIR upotrebe.

- Fiskalne dokumente koji se izdaju iz narudžbine kupca je moguće ručno uneti, iako ovo nije predviđeno kao uobičajena ESIR upotreba.

- Ručni unos dokumenata je vrlo sličan, praktično identičan (sa stanovišta biranja osnovnih podataka, izbora artikala itd) za dokumente narudžbine kupca, kao i računa, ponude ili avansa (i drugih ovde nevezanih dokumenata).

- Pregled dokumenata, sa opcijom pretrage po poslovnim jedinicama itd, je vrlo sličan, praktično identičan, za tipove dokumenata kako je navedeno i za njihov unos.

## Pregled i unos narudžbine kupca

Pregled narudžbina kupca nalazimo u meniju „Prodaja/Narudžbine kupaca“. Osim standardnih datumskih i drugih polja pretrage, bitno polje za pretragu vezano za fiskalizaciju je polje poslovne jedinice gde možemo odabrati fiskalnu jedinicu za koju se radi konkretna pretraga.

**Narudžbine kupca - pregled i pretraga**

Br.dok.:  Traži po: datum dokumenta od dana: 01.01.2021 do dana:  Status:  Način uplate:

Kupac:  MT:  Beleške:  Iznos:  Ispostavio:

Narudžbenica:  Adresa isporuke:  Šifra/Bar/Opis:  Poslovna jedinica: F1

Štampanje Suma Odstrani Više ...

	Br. dok.	Status	Dat.dok	MT	Kupac	Adresa isporuke / osnov	Način dostave	Ispostav	Način uplate	Za upl.			
1.	2022-00003	obračunato	17.01.22		PETAR PROMET tr -Nis	S.PRVA KUTINA Nis Nis			uplata na tekući račun				
2.	2022-00002	obračunato	11.01.22		PETAR PROMET tr -Nis	S.PRVA KUTINA Nis Nis			uplata na tekući račun				
3.	2022-00001	obračunato	11.01.22		PETAR PROMET tr -Nis	S.PRVA KUTINA Nis Nis			uplata na tekući račun				

Pretraga Nova narudžbina kupca

Slika: Pregled narudžbina kupaca

Unos nove narudžbe kupca započinjemo sa dugmetom „Nova narudžbina kupca“ na formi pretrage. Na formi dokumenta se nalaze opšta polja za unos koja ćemo detaljnije objasniti prema obeleženim kriterijumima na slici.

Pod osnovnim podacima, bitno je obratiti pažnju na poslovnu jedinicu vezanu za kasnije fiskalne dokumente. Takođe je bitno da se dokument vezuje na maloprodajno skladište, a prema istom koje je definisano za sinhronizaciju narudžbina kupaca.

**Narudžbina kupca br. (koncept) - Unos podataka za zaglavlje ponude**

Mesto:  \*

Datum dokumenta:   \*

Ispostava/izrada do dana:

Narudžbenica:

Datum prijema narudžbe:

Narudžbenicu izdao:

Način dostave:

Ugovor:  Naš br. ugovora:

Način uplate:

Mesto troškova:

Poslovna jedinica:

Novčana valuta:  \* ☐ Preračunaj cene na stavkama u valutu dokumenta

Vrsta prodaje (PDV):

☐ Prenos vrste prodaje na stavke

Skladište:

Jezička varijanta:

☐ Izmeni naziv i opis stavke artikla na izabrani jezik dokumenta

Šablon za štampu:

Upišite tekst, koji će se ispisati na dnu dokumenta:

Slika: Izmena osnovnih podataka

Kupca možemo izabrati iz šifranta definisanog u programu, a koji je vidljiv na lokaciji „Partner/Kupci“. Podaci vidljivi na dokumentu su vidljivi na izmeni ili kod direktnog unosa podataka kupca.

## Narudžbina kupca br. 2022-00011 - Unos podataka o partneru



Veza partner: PETAR PROMET tr -Nis  
S.PRVA KUTINA  
Nis Nis

Briši

Unesite podatke o kupcu za zaglavlje dokumenta.

PIB:  Obveznik za PDV: ☐

Naziv kupca: PETAR PROMET tr -Nis

Naziv dodatno:

Ulica: S.PRVA KUTINA

Poštanski broj i mesto: Nis Nis

PAK:

Država: Srbija

Telefon:

E-mail:

Slika: Direktan unos podataka kupca

U slučaju potrebe za posebnim identifikatorima, podatak je potrebno uneti na strani vezanog kupca. Kupac će se ili otvoriti za izmenu iz menija „Partner/Kupci“, ili linkom na samom dokumentu. Unos se vrši u delu „Podaci za fiskalizaciju”

**Podaci za fiskalizaciju**

Adresa pri ispostavljanju računa

ID kupca - tip:  
Broj pasoša - domaće lice (23)

ID kupca:  
324242

Opciono polje kupca - tip:  
Broj PPO-PDV (30)

Opciono polje kupca:  
53453453

Pošalji Otkazi

Slika: Podaci za fiskalizaciju

PIB kupca (10)  
 JMBG (11)  
 Broj lične karte (20)  
 Broj izbegličke legitimacije (21)  
 EBS (22)  
**Broj pasoša - domaće lice (23)**  
 Broj pasoša - strano lice (30)  
 Broj diplomatske legitimacije/LK (31)  
 Broj lične karte MKD (32)  
 Broj lične karte MNE (33)  
 Broj lične karte ALB (34)  
 Broj lične karte BIH (35)  
 Poreski ID za strane države (TIN) (40)

Slika: Fiskalni identifikator kupca – opcije tip ID-a kupca

Broj ZPPPDV (10)  
 Broj obrsca operatera za refrakciju (11)  
 Broj SNPDV (20)  
 Broj LNPDV (21)  
**Broj PPO-PDV (30)**  
 Broj ZPPO-PDV (31)  
 Broj MPPO-PDV (32)  
 Broj IPPO-PDV (33)  
 Broj jednonamenskog vaučera (40)

Slika: Fiskalni identifikator kupca – opcije za opciono polje kupca

Znači logika kod izbora identifikatora kupca je, da u slučaju uobičajenih identifikatora kao što su PIB i JMBG, oni se mogu popuniti u PIB polje na formi, pri čemu će se pri fiskalizaciji automatski konvertovati u potreban format. U slučaju potrebe za drugim specifičnim unosima identifikatora, koristi se posebna forma za izbor. Preko nje je moguće definisati i pomenuti PIB/JMBG, ali jednostavno nema potrebe za time.

Nakon izbora kupca sa posebnim identifikatorom, podaci su vidljivi na formi dokumenta.

Slika: Identifikator kupca na formi dokumenta.

Zatim nastavljamo sa izborom artikla. Na slici se mogu videti uneti artikli, od čega je prvi dodat direktno kopiranjem/izborom bar koda, dok je drugi dodat po tekstu. Na otvorenoj stavci je vidljiva opcija ponuđenih artikala prema upisanom kriterijumu u polje.

#	Šifra artikla	Vrsta robe - usluga	Kol.	JM	Otp. kol.	MPC	R %	PDV %	Vrednost
1.	F1x01	F1 test normalna stopa komad	3.00	kom	0.00	120.00	14.5	20	307.80
2.	F1x02	F1 test posebna stopa komad	1.00	kom	0.00	110.00	5	10	104.50
3.	F1x		1	-	-		0	20%	0.00

Slika: Dodavanje artikala na dokument.

Izmenu svake stavke možemo vršiti linkom na njen naziv. Takođe selekcijom i menijem iznad stavki može se izvršiti pomeranje ili brisanje stavki, kao i dodavanje novih.

Dodatne postavke popusta su vidljive na linku „Dodaj popust”. Na sledećim slikama je prikazana proizvoljna izmena, kao i dobijeni rezultat spiska stavki.

**Narudžbina kupca br. (koncept)**Šifra artikla: **F1x01**[Zamena artikla](#)

Naziv artikla: F1 test normalna stopa komad

Opis artikla:

Maloprodajna cena sa PDV:  RSD \*Količina:  kom \*Popust %:  \*Stopa PDV: [\[+\] Prikaži informativni preračun RUC](#)

Slika: Izmena stavke dokumenta

**Račun br. (koncept) - Postavke popusta**Uobičajeni popust na postavke računa:  %☐ stavi uobičajeni popust na postojeće postavke dokumentaDodatni popust na ukupni iznos računa:  %[U redu](#)[Otkaži](#)

Slika: Postavke popusta



← ↻ 🔍 < > Promeni Snimi Pregled štampe Slanje Više ... Narudžbina kupca br. (koncept) ?

Kupac - ispis u zaglavlju dokumenta Promeni  
**PETAR PROMET tr -Nis**  
S.PRVA KUTINA  
  
Nis Nis  
  
PIB: 101466972

Adresa isporuke Promeni  
PETAR PROMET tr -Nis  
S.PRVA KUTINA  
  
Nis Nis

Beograd, dana 15.02.2022 Promeni  
Status: koncept  
Ispostava/izrada do dana:   
Narudžbenica:   
Veza na predračun:   
Datum prijema narudžbe:   
Narudžbenicu izdao:   
Način dostave:   
Način uplate: uplata na tekući račun  
Skladište: Skladište1 - Osnovno skladište (POS proba)  
Mesto troškova: 110  
Tip računa: maloprodajni - cene uključuju PDV

Dodaj artikl Dodaj stavku Ispostava dokumenta

[+] Dodaj početni tekst

#	Šifra artikla	Vrsta robe - usluga	Kol.	JM	Otp. kol.	MPC	R %	PDV %	Vrednost
1.	F1x01	F1 test normalna stopa komad	3.00	kom	0.00	120.00	14.5	20	307.80
2.	F1x02	F1 test posebna stopa komad	1.00	kom	0.00	110.00	5	10	104.50
- 3.	f1x		1	-	-		0	20%	

Dodaj stavku

Dodaj popust

Iznos bez popusta: 470.00  
Popust: -57.70

Kontrolna količina: 4.00

Ukupno vrednost bez PDV: 351.50  
Iznos PDV: 10% 9.50  
20% 51.30  
**Za uplatu RSD: 412.30**  
četiristinedvanaest i 30/100 dinara

Slika: Narudžbina kupca spremna za ispostavu

Obratiti pažnju da, kod dodavanja stavki na dokument vezan za poslovnu jedinicu koja je fiskalno registrovana, zaokruživanje cena se vrši na 2 decimale i to tako da ako se naredna cifra završava na 5 i više, zaokružuje se na veći a u suprotnom na manji broj. Dalji preračun se vrši prema tako zaokruženim cenama.

Dokument narudžbine kupca je spreman za ispostavu. Ispostava dokumenta se vrši na dugme „Ispostava dokumenta“ na pregledu dokumenta. Do tog trenutka je dokument u statusu koncepta, što znači da se ne može obračunavati, a moguće da postoje i izmene koje nisu snimljene u bazu podataka aplikacije.

Na slici pregleda je dodatno obeležen način uplate, koji se može menjati kroz osnovne podatke. Detalji oko plaćanja će se dati u nastavku, sa formom za više različitih plaćanja, a pomenuto može definisati način plaćanja u slučaju samo jednog tipa.

Nakon ispostave, dokument dobija svoj broj i može se dalje obrađivati. Takođe se pokazuju dodatne opcije za ispostavu iz dokumenta, kao i za specifični unos plaćanja iz menija „Plaćanje..“. Na donjoj slici je dat unos plaćanja sa mogućim opcijama koje je moguće zaključati na nivou postavki preduzeća. Na konačnom dokumentu je uneto plaćanje iz više delova radi boljeg pregleda.

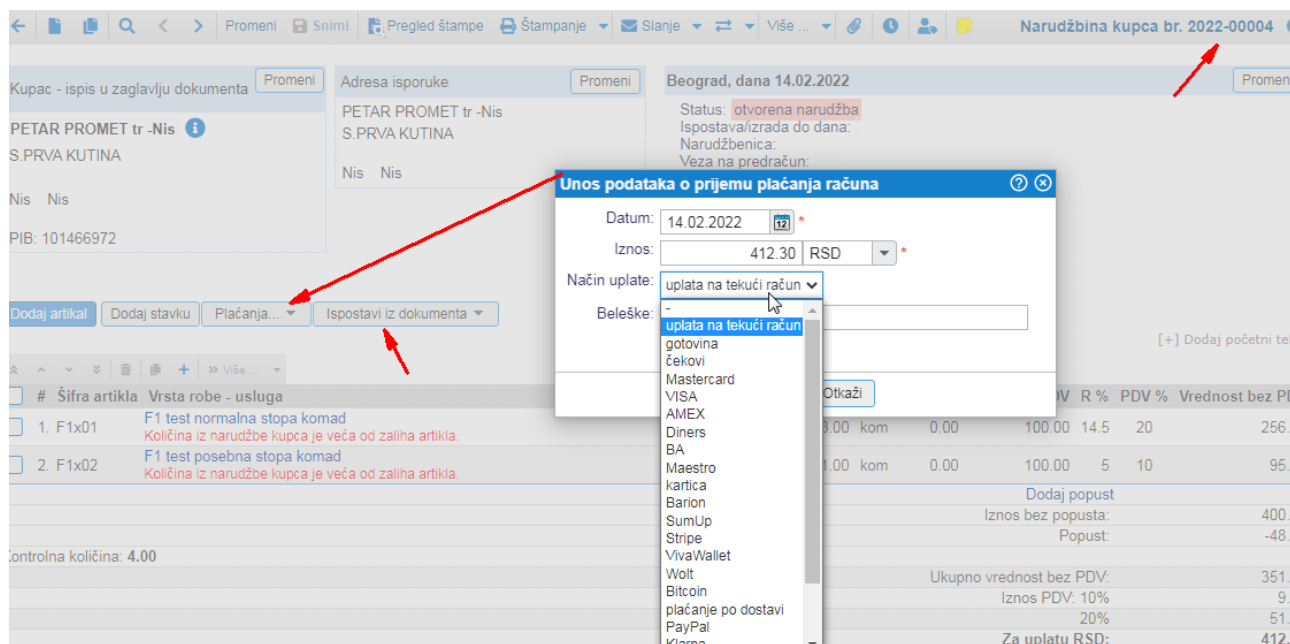

Slika: Unos plaćanja na narudžbinu kupca.

Mapiranje ponuđenih opcija prema uputstvu tj. omogućenim opcijama PU je sledeće:

gotovina – gotovina

instant plaćanje – opcije elektronskog novca, Bitcoin itd.

platna kartica – opšti tip kartica, kao i bilo koji od tipova kartica (VISA, Master..)

ček – čekovi

prenos na račun – uplata na tekući račun

vaučer - vaučer

drugo bezgotovinsko plaćanje – ostale opcije koje nisu drugačije mapirane.

Na primeru su uneta delimična plaćanja gotovinom i karticom. Sa ovim je unos test dokumenta narudžbine kupca završen i spreman za ispostavu fiskalnog dokumenta.

Bitna napomena je da je ovo takođe korak koji se treba pojaviti pri automatskoj sinhronizaciji internet prodavnice – dokument narudžbine kupca spreman za fiskalizaciju.

Na ispostavljenom narudžbini kupca, u meniju „Ispostavi iz dokumenta”, omogućene su opcije za ispostavu fiskalnih dokumenata, a to su izrada računa, avansnog računa ili ponude/predračuna.

← ↻ 🔍 < > Promeni Snimi Pregled štampe Štampanje Slanje Više ... Narudžbina kupca br. 2022-00005

Kupac - ispis u zaglavlju dokumenta Promeni

**PETAR PROMET tr -Nis**  
S.PRVA KUTINA  
Nis Nis  
PIB: 101466972

Adresa isporuke Promeni

PETAR PROMET tr -Nis  
S.PRVA KUTINA  
Nis Nis

Beograd, dana 15.02.2022 Promeni

Status: **otvorena narudžba**  
Ispostava/izrada do dana:  
Narudžbenica:  
Veza na predračun:  
Datum prijema narudžbe:  
Narudžbenicu izdao:  
Način dostave:  
Način uplate: uplata na tekući račun  
Skladište: Skladište1 - Osnovno skladište (POS proba)  
Mesto troškova: 110  
Tip računa: maloprodajni - cene uključuju PDV

Dodaj artikl Dodaj stavku Plaćanja... Ispostavi iz dokumenta

- Ispostava računa
- Ispostava računa za deo narudžbe
- Dodaj na postojeći račun
- Ispostavi avansni račun - u celosti
- Ispostavi avansni račun - delimično
- Ispostavi otpremnicu za unetu narudžbinu
- Ispostavi otpremnicu za deo unete narudžbine
- Ispostava narudžbine od dobavljača
- Ispostava parcijalne narudžbine dobavljaču
- Dodaj na postojeću narudžbenicu
- Kopiraj u ponudu
- Storniraj dokument
- Ispostavi revers
- Međuskladišnica za skladište

[+] Dodaj početni tekst

#	Šifra artikla	Vrsta robe - usluga	Kol.	JM	Otp. kol.	MPC	R %	PDV %	Vrednost
1.	F1x01	F1 test normalna stopa ko Količina iz narudžbe kupca	3.00	kom	0.00	120.00	14.5	20	307.80
2.	F1x02	F1 test posebna stopa ko Količina iz narudžbe kupca	1.00	kom	0.00	110.00	5	10	104.50
Dodaj popust									
Iznos bez popusta:									470.00
Popust:									-57.70
Ukupno vrednost bez PDV:									351.50
Iznos PDV: 10%									9.50
20%									51.30
<b>Za uplatu RSD:</b>									<b>412.30</b>
<b>četiristotinedvanaest i 30/100 dinara</b>									
Plaćano dana 15.02.2022 (gotovina):									- 100.00
Plaćano dana 15.02.2022 (kartica):									- 312.30
Ostatak za plaćanje:									0.00

[+] Zabeleži plaćanje dokumenta

Kontrolna količina: 4.00

Slika: Narudžbina kupca spremna za fiskalizaciju

## Pregled i unos fiskalnih računa – Promet Prodaja

Opcijom ispostave računa iz prethodno opisane narudžbine kupca dobijamo račun sa svim podacima unetim u narudžbinu. Svi podaci su takođe mogli biti uneti direktno na računu, na isti način kako je to urađeno na narudžbini.

Novi dokument je u statusu koncepta, i kako je i ranije napomenuto, nije moguća dalja obrada dok se ne ispostavi. Ispostava dokumenta, pa tako i fiskalnog računa, se vrši dugmetom „Ispostavi račun“, sa forme pregleda.

Forma fiskalnog dokumenta se razlikuje od drugih dokumenata tako što se na svakoj formi u donjem levom uglu prikazuje upozorenje da je to dokument za fiskalizaciju, kao i aktivna verzija ESIR-a.

**Račun br. (2022-00018 - koncept)**

Kupac - ispis u zaglavlju dokumenta: **PETAR PROMET tr -Nis**  
S.PRVA KUTINA  
Nis Nis  
PIB: 101466972

Adresa isporuke: **PETAR PROMET tr -Nis**  
S.PRVA KUTINA  
Nis Nis

**Beograd, dana 15.02.2022**

Rok plaćanja: 27.02.2022  
Datum prometa: 15.02.2022  
Narudžbenica:  
Način dostave:  
Ref. narudžbina kupca: 2022-00005  
Veza na predračun:  
Veza avansni račun:  
Veza na radni nalog:

Način uplate: uplata na tekući račun  
TR: 160-0000000015722-52 Poziv:  
Blagajna:  
Skladište: Skladište1 - Osnovno skladište (POS proba)  
Mesto troškova: 110  
Tip računa: maloprodajni - cene uključuju PDV

**Dodaj artikl Dodaj stavku Ispostavi račun Gotovina Kartice**

#	Šifra artikla	Vrsta robe - usluga	MT	Kol.	JM	MPC	R %	PDV %	Vrednost
1.	F1x01	F1 test normalna stopa komad Na zalihama nema dovoljno artikala		3.00	kom		120.00	14.5 20	307.80
2.	F1x02	F1 test posebna stopa komad Na zalihama nema dovoljno artikala		1.00	kom		110.00	5 10	104.50
3.				1			0	20% -	0.00

**Dodaj popust**

Iznos bez popusta: 470.00  
Popust: -57.70

Kontrolna količina: 4.00

Ukupno vrednost bez PDV: 351.50  
Iznos PDV: 10% 9.50  
20% 51.30  
**Za uplatu RSD: 412.30**  
četiristotinedvanaest i 30/100 dinara

**Dokument za fiskalizaciju, ESIR eRacWeb1 1.0. (280/1.0)**

Slika: račun spreman za fiskalizaciju

Nakon ispostave dokumenta, on dobija svoj broj i pokreće se proces fiskalizacije. Rezultat fiskalizacije može biti uspešan ili neuspešan. Nakon uspešne fiskalizacije, dokument dobija svoj novi interni broj, a izvedena operacija je vidljiva kroz meni prikaza istorije promena. Takođe, omogućeni su meniji za štampu računa ili slanje (email / sms).

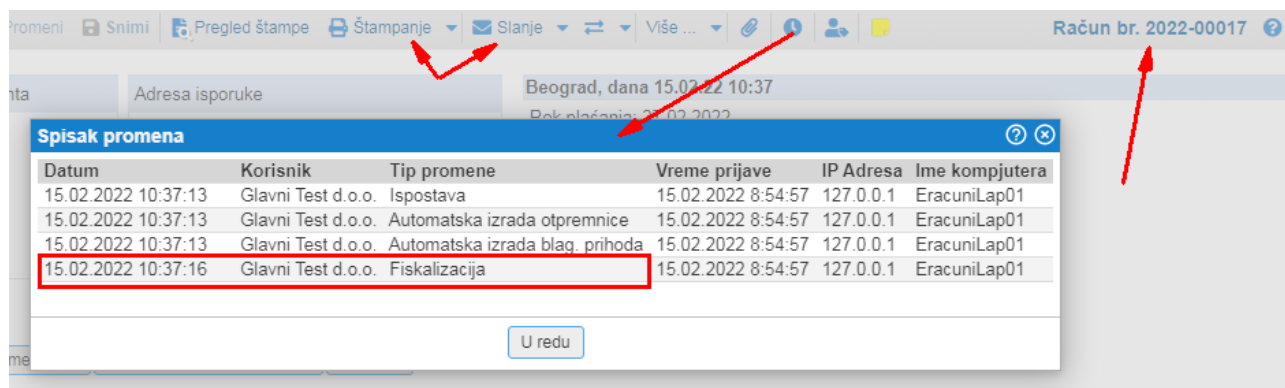

Slika: Pregled statusa fiskalizovanog računa

Kako se radi o web aplikaciji, štampa računa zapravo predstavlja formiranje PDF fajla sa sadržajem. Isti fajl je moguće poslati email-om kroz meni za slanje. Izgled fiskalnog isečka se preuzima od V-PFR-a u vidu žurnala i ESIR ga ni na koji način ne menja; osim dodavanja/formiranja bar kod slike na predviđenom mestu.

## ===== ФИСКАЛНИ РАЧУН =====

ПИБ: RS104441210  
 Предузеће: E RAČUNI CS  
 Место продаје: E RAČUNI CS  
 Адреса: Đure Daničića 13  
 Општина: Београд  
 Касир: 1  
 ИД купца: 10:101466972  
 ЕСИР број: 280/1.0

## -----ПРОМЕТ ПРОДАЈА-----

## Артикли

## =====

Назив	Цена	Кол.	Укупно
F1 test normalna stopa komad kom (A)	120,00	3	307,80
F1 test posebna stopa komad kom (B)	110,00	1	104,50

Укупан износ: 412,30  
 Готовина: 100,00  
 Платна картица: 312,30

## =====

Ознака	Име	Стопа	Порез
A	VAT	9,00%	25,41
B	VAT	0,00%	0,00

Укупан износ пореза: 25,41

## =====

ПФР време: 15.02.2022. 10:37:18  
 ПФР број рачуна: UDT5R7ZR-Dt1Ov1o0-70  
 Бројач рачуна: 42/70ПП

## =====



## ===== КРАЈ ФИСКАЛНОГ РАЧУНА =====

Слика: Šтапа фискалног рачуна – промет продаја

Takođe, nakon uspešne fiskalizacije, iznosi na dokumentu se preračunavaju na osnovu podataka dobijenih od V-PFR-a, što se odnosi na primenjene poreske stope i iznose. Očigledan primer je vidljiv kod upotrebe test okruženja, gde su poreske stope drugačije od zakonski propisanih. Kod produkcionog okruženja razlike ne bi smele da postoje, jer sistem predviđa sva propisana pravila. Ali u svakom slučaju, ESIR uvek preuzima podatke o poreskim stopama i iznosima poreza od V-PFR-a.

<input type="checkbox"/>	#	Šifra artikla	Vrsta robe - usluga	MT	Kol.	JM	MPC	R %	PDV %	Vrednost
<input type="checkbox"/>	1.	F1x01	F1 test normalna stopa komad		3.00	kom	120.00	14.5	9	307.80
<input type="checkbox"/>	2.	F1x02	F1 test posebna stopa komad		1.00	kom	110.00	5	0	104.50
Iznos bez popusta:										470.00
Popust:										-57.70
Kontrolna količina: 4.00										
Ukupno vrednost bez PDV:										386.89
Iznos PDV: 20%										25.41
Za uplatu RSD:										412.30

Slika: Korekcija procenata i PDV iznosa nakon fiskalizacije

Pregled računa se nalazi u meniju „Prodaja/Računi“. Osim pomenute opcije pretrage po poslovnoj jedinici, bitan parametar kod fiskalnih računa su opcije pretrage po statusu – fiskalizovan/nefiskalizovan.

Izdati računi - pregled i pretraga

Br.dok.:  Traži po: datum dokumenta od dana: 01.01.2021 do dana: Status: fiskalizovan, nefisk... Način uplate: Ponavljajući:

Kupac:  MT:  Iznos:  Tip slanja:  Ispostavio:

Adresa:  Narudžbenica:  Šifra/Bar/Opis:  Poslovna jedinica:  Skladište:

Štampanje Suma Odstrani Više ... Pretraga Novi račun

Slika: Pregled fiskalnih računa

## Neuspešna fiskalizacija fiskalnog dokumenta

Kako je prethodno opisano, nakon ispostave fiskalnog dokumenta vrši se fiskalizacija. Na dokumentu se nalazi dugme za osvežavanje prikaza, a nakon završene fiskalizacije rezultat se nalazi u spisku promena na dokumentu. Status je vidljiv na samom dokumentu, kao i na pregledu dokumenata.

U slučaju problema sa fiskalizacijom, nakon ispostave beleži se promena „Fiskalizacija - neuspešno“. Takav dokument NIJE fiskalni račun/dokument. Kako je sistem isključivo web aplikacija, te ima ugrađene mehanizme za proveru grešaka, tako da pogrešan račun uopšte nije moguće ispostaviti pa time ni poslati na fiskalizaciju, korisnik nema direktnih mogućnosti za ispravku ovog statusa. U slučaju neuspešne fiskalizacije može se stornirati dokument (koji onda takođe nije fiskalni dokument), a zatim izdati novi po istom principu; ili kontaktirati korisničku podršku da bi se jasnije utvrdio tačan razlog problema i prema tome rešio. Sistem beleži detaljan tehnički odgovor fiskalizacije, koji nije direktno dostupan korisniku, ali je dostupan administratoru sistema koji prema njemu može izvršiti korisničku podršku. Korisniku je dostupan kratak opis greške zabeležen sa statusom neuspešne fiskalizacije.

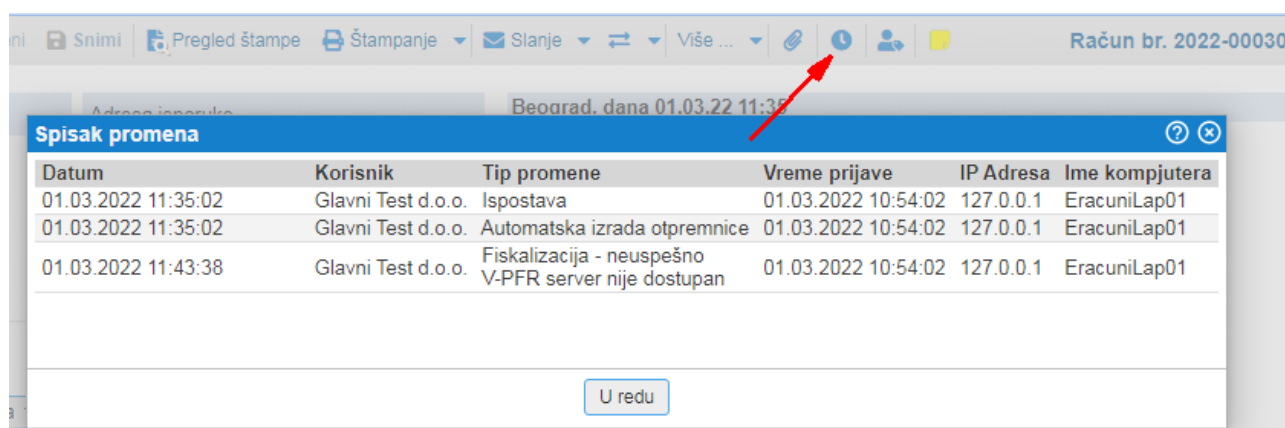

Slika: Neuspešna fiskalizacija, V-PFR server nije dostupan

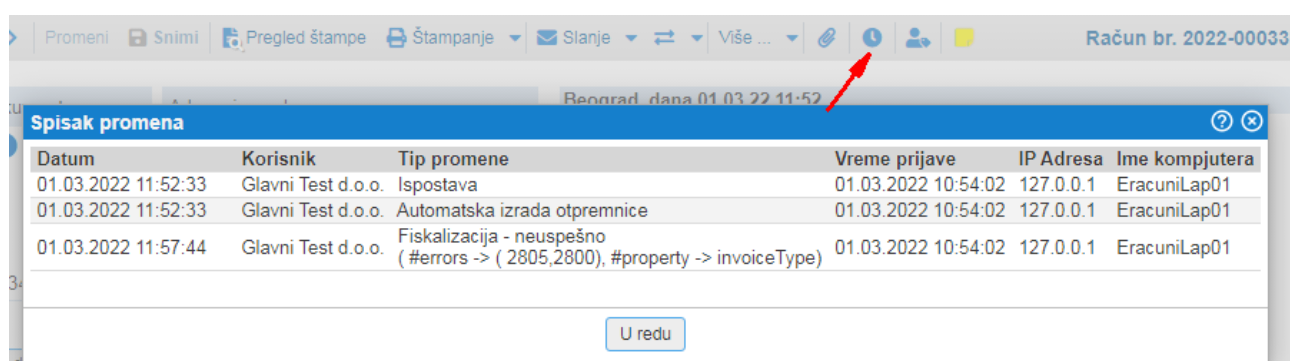

Slika: Neuspešna fiskalizacija, pogrešan dokument

Napomena, greške pogrešnog dokumenta se ne bi smele javiti, simulirane su namerno pogrešnim zahtevom radi korisničkog uputstva.



## Ispostava storno računa – Promet refundacija

Kao preduslov za izradu storno računa je izdat fiskalni račun. Na izdatom računu, u meniju „Ispostavi iz dokumenta”, potrebno je odabrati opciju “Storniraj dokument”. Njenim izborom generiše se novi dokument, sa storniranim iznosima i referencom na originalni dokument. Ispostava, kao i status, štampa/slanje, su identični kao kod izdavanja originalnog dokumenta.

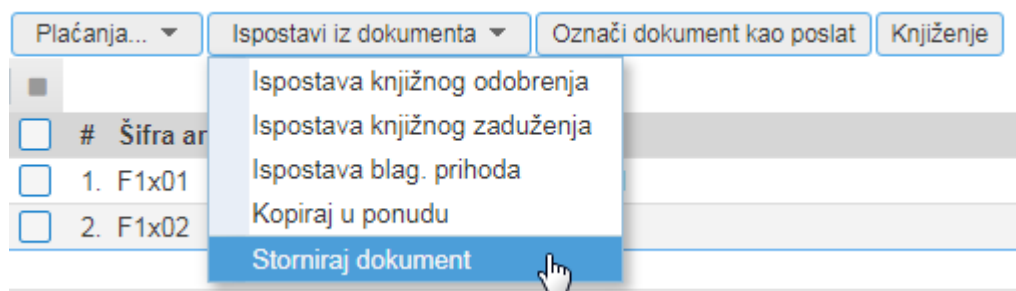

Slika: Izrada storno računa

Na odštampanom storno računu su vidljive reference na original, odnosno referentni broj i vreme.

## ===== ФИСКАЛНИ РАЧУН =====

ПИБ: RS104441210  
 Предузеће: E RAČUNI CS  
 Место продаје: E RAČUNI CS  
 Адреса: Đure Daničića 13  
 Општина: Београд  
 Касир: 1  
 ИД купца: 10:101466972  
 ЕСИР број: 280/1.0  
 Реф. број: UDT5R7ZR-Dt1Ov1o0-71  
 Реф. време: 15.02.2022. 11:01:37

## -----ПРОМЕТ РЕФУНДАЦИЈА-----

## Артикли

=====

Назив	Цена	Кол.	Укупно
F1 test normalna stopa komad kom (A)	120,00	3	-307,80
F1 test posebna stopa komad kom (B)	110,00	1	-104,50

Укупна рефундација: 412,30  
 Друго безготовинско плаћање: 412,30

=====

Ознака	Име	Стопа	Порез
A	VAT	9,00%	25,41
B	VAT	0,00%	0,00

Укупан износ пореза: 25,41

=====

ПФР време: 15.02.2022. 11:20:34  
 ПФР број рачуна: UDT5R7ZR-Dt1Ov1o0-72  
 Бројач рачуна: 4/72ПР

=====

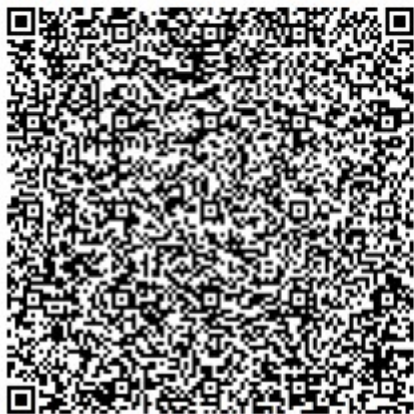

===== КРАЈ ФИСКАЛНОГ РАЧУНА =====

Slika: Štampa storno računa – promet refundacija

## Štampa fiskalne kopije računa – Kopija Prodaja

Predulsov za štampu kopije računa je isti kao za izradu storno računa, odnosno pokreće se sa ispostavljenog fiskalizovanog računa. Opcija je identična na storno računu, odnosno za štampu kopije refundacije. Na pregledu računa, u meniju „Više..“, pokrećemo opciju „Izrada kopije računa“.

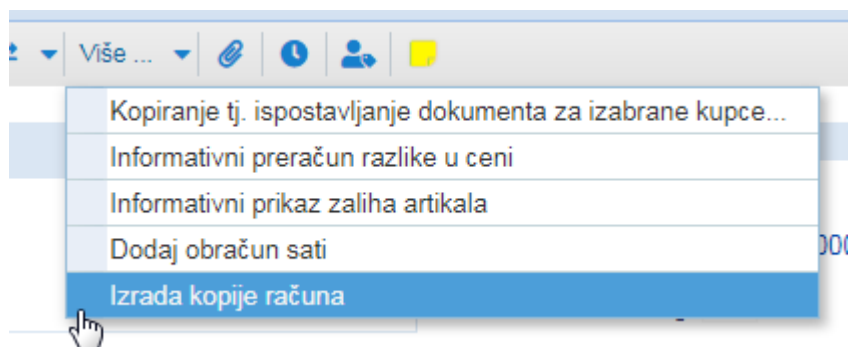

Slika: Izrada kopije računa

Komentari vezano za fiskalizaciju su identični kao ranije pominjani, tj. u spisku promena će se pojaviti nova promena fiskalizacije. Takođe, kroz meni štampe se sada nalaze 2 opcije – štampa originala i štampa kopije.

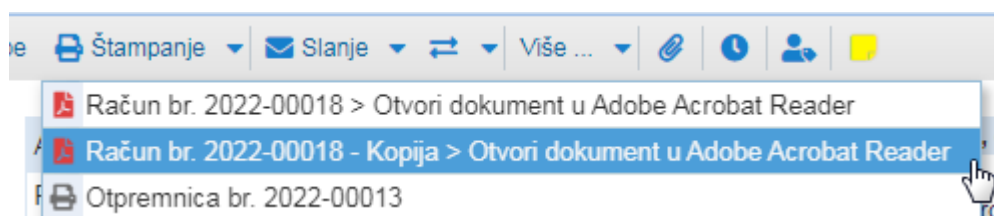

Slika: Meni štampe kopije računa

===== ОВО НИЈЕ ФИСКАЛНИ РАЧУН =====

ПИБ: RS104441210  
Предузеће: E RAČUNI CS  
Место продаје: E RAČUNI CS  
Адреса: Đure Daničića 13  
Општина: Београд  
Касир: 1  
ИД купца: 10:101466972  
ЕСИР број: 280/1.0  
Реф. број: UDT5R7ZR-Dt1Ov1o0-71  
Реф. време: 15.02.2022. 11:01:37

-----КОПИЈА ПРОДАЈА-----

Артикли

Назив	Цена	Кол.	Укупно
F1 test normalna stopa komad kom (A)	120,00	3	307,80
F1 test posebna stopa komad kom (B)	110,00	1	104,50

Укупан износ: 412,30  
Готовина: 100,00  
Платна картица: 312,30

===== ОВО НИЈЕ ФИСКАЛНИ РАЧУН =====

Ознака	Име	Стопа	Порез
A	VAT	9,00%	25,41
B	VAT	0,00%	0,00

Укупан износ пореза: 25,41

ПФР време: 15.02.2022. 12:19:57  
ПФР број рачуна: UDT5R7ZR-Dt1Ov1o0-73  
Бројач рачуна: 3/73КП

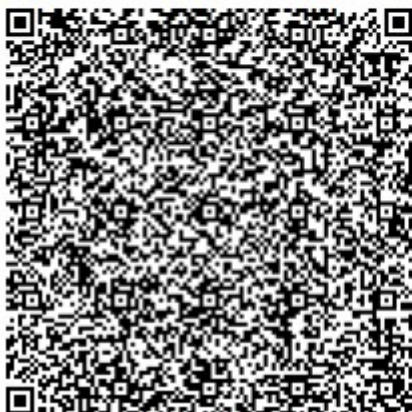

===== ОВО НИЈЕ ФИСКАЛНИ РАЧУН =====

Slika: Štampa kopije prodaje

## Izrada računa tipa obuka

Za izradu računa tipa obuka, potrebno je izraditi račun kao u prethodno opisanim primerima, a umesto opcije „Ispostavi račun“ na samoj formi, potrebno je pokrenuti opciju iz menija “Više..” - „Ispostavi račun Obuka“.

Svi prethodni komentari vezani za pregled fiskalizacije i štampu su identični kod ovih dokumenata. Oni će se u pregledu i pretrazi prikazati kao fiskalni dokumenti.

Napomena je, da je ovaj tip dokumenata omogućen kao neophodan za izradu od strane Poreske uprave. Što se tiče samog programa e-racuni.com nije jasno kako bi se tačno koristili. To je iz razloga dalje obrade koja ne prepoznaje ovaj poseban status. Tako da bi se isto moglo koristiti unutar test preduzeća koje bi se nakon toga obrisalo, ili na posebnoj poslovnoj jedinici definisanoj samo u ovu svrhu. Takođe je moguće da se za svaku obuku izradi storno, kako bi se stanje u programu vratilo na početno.

===== ОВО НИЈЕ ФИСКАЛНИ РАЧУН =====

ПИБ: RS104441210  
 Предузеће: E RAČUNI CS  
 Место продаје: E RAČUNI CS  
 Адреса: Đure Daničića 13  
 Општина: Београд  
 Касир: 1  
 ИД купца: 10:101466972  
 ЕСИР број: 280/1.0

-----ОБУКА ПРОДАЈА-----

Артикли

=====

Назив	Цена	Кол.	Укупно
F1 test normalna stopa komad kom (A)	120,00	3	307,80
F1 test posebna stopa komad kom (B)	110,00	1	104,50

Укупан износ: 412,30

Пренос на рачун: 412,30

=====

ОВО НИЈЕ ФИСКАЛНИ РАЧУН

=====

Ознака	Име	Стопа	Порез
A	VAT	9,00%	25,41
B	VAT	0,00%	0,00

Укупан износ пореза: 25,41

=====

ПФР време: 15.02.2022. 13:10:58

ПФР број рачуна: UDT5R7ZR-Dt1Ov1o0-75

Бројач рачуна: 3/75ОП

=====

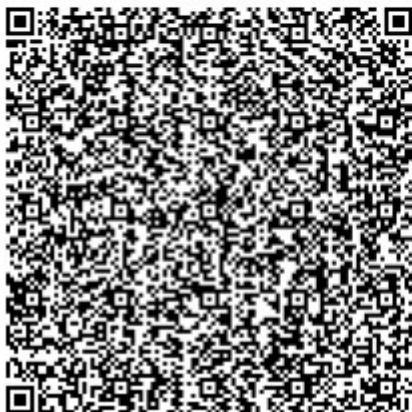

===== ОВО НИЈЕ ФИСКАЛНИ РАЧУН =====

Slika: Štampa računa tipa obuka



## Izrada ponude/predračuna

Ukoliko sa izrađene narudžbine kupca, umesto računa idemo na opciju menija „Ispostavi iz dokumenta“ „Kopiraj u ponudu“, dobićemo dokument ponude sa svim unetim podacima. Generalni komentari oko izgleda i mogućnosti su isti kao kod fiskalnog računa.

← ↻ 🔍 < > Promeni Snimi ⚙️ Više ... Predračun br. (koncept) ?

Kupac - ispis u zaglavlju dokumenta Promeni  
**PETAR PROMET tr -Nis**  
S.PRVA KUTINA  
  
Nis Nis  
  
PIB: 101466972

Adresa isporuke Promeni  
PETAR PROMET tr -Nis  
S.PRVA KUTINA  
  
Nis Nis

**Beograd, dana 15.02.2022** Promeni  
  
Ponuda važi do: 02.03.2022  
Ispostava/izrada do dana:   
Narudžbenica:   
Način dostave:   
  
Način uplate: uplata na tekući račun  
TR: 160-0000000015722-52 Poziv:  
Skladište: Skladište1 - Osnovno skladište (POS proba)  
Mesto troškova: 110  
Tip računa: maloprodajni - cene uključuju PDV

Dodaj artikl Dodaj stavku Ispostavi predračun

[+] Dodaj početni tekst

#	Šifra artikla	Vrsta robe - usluga	Kol.	JM	MPC	R %	PDV %	Vrednost
1.	F1x01	F1 test normalna stopa komad	3.00	kom		120.00	14.5 20	307.80
2.	F1x02	F1 test posebna stopa komad	1.00	kom		110.00	5 10	104.50
- 3.			1	-		0	20% -	0.00

**Dodaj popust**

Iznos bez popusta:	470.00
Popust:	-57.70

Kontrolna količina: 4.00

Ukupno vrednost bez PDV:	351.50
Iznos PDV: 10%	9.50
20%	51.30
<b>Za uplatu RSD:</b>	<b>412.30</b>

četiristotinedvanaest i 30/100 dinara

Dokument za fiskalizaciju, ESIR eRacWeb1 1.0. (280/1.0)

Slika: Ponuda/predračun spreman za fiskalizaciju

Nakon ispostave dokumenta, odnosno klikom na opciju „Ispostavi predračun“, dokument dobija broj i vrši se fiskalizacija, isto kao opisano na računu, a zatim se u slučaju uspešne fiskalizacije može vršiti štampa.

Pregled dokumenata ponuda se nalazi u meniju „Prodaja/Predračuni“.

===== ОВО НИЈЕ ФИСКАЛНИ РАЧУН =====

ПИБ: RS104441210  
 Предузеће: E RAČUNI CS  
 Место продаје: E RAČUNI CS  
 Адреса: Đure Daničića 13  
 Општина: Београд  
 Касир: 1  
 ИД купца: 10:101466972  
 ЕСИР број: 280/1.0

-----ПРЕДРАЧУН ПРОДАЈА-----

Артикли

=====

Назив	Цена	Кол.	Укупно
F1 test normalna stopa komad kom (A)	120,00	3	307,80
F1 test posebna stopa komad kom (B)	110,00	1	104,50

Укупан износ: 412,30  
 Пренос на рачун: 412,30

=====

ОВО НИЈЕ ФИСКАЛНИ РАЧУН

=====

Ознака	Име	Стопа	Порез
A	VAT	9,00%	25,41
B	VAT	0,00%	0,00

Укупан износ пореза: 25,41

=====

ПФР време: 15.02.2022. 14:41:21  
 ПФР број рачуна: UDT5R7ZR-Dt1Ov1o0-76  
 Бројач рачуна: 9/76РП

=====



===== ОВО НИЈЕ ФИСКАЛНИ РАЧУН =====

Slika: Štampa predračuna – Predračun Prodaja

Iz ispostavljenog dokumenta ponude, kroz meni „Ispostavi iz dokumenta” je moguće izdati račun ili avansni račun. Na taj način dobijen dokument ima referencu na dokument ponude iz koje je izrađen.



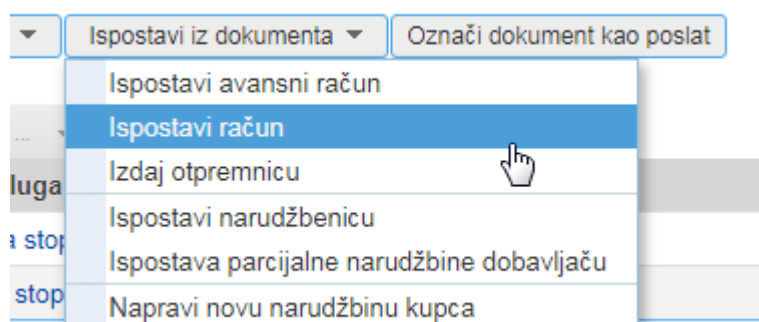

Slika: Ispostava dokumenata iz predračuna

## Izrada storno ponude/predračuna - refundacije

Na fiskalizovanom predračunu, u meniju „Više..“ je opcija izrade refundacije predračuna – „Ispostavi predračun Refundacija“. Nakon nje se može štampati ovakav tip dokumenta. Opcija nema praktičnu primenu, tj. nije potrebna u normalnom korišćenju programa.

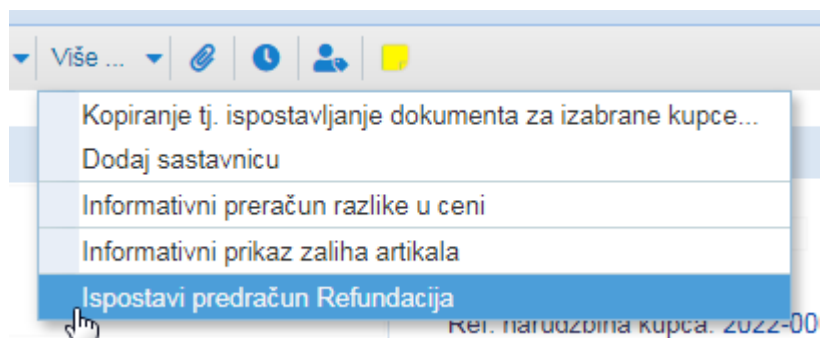

Slika: Opcija izrade predračuna refundacije

===== ОВО НИЈЕ ФИСКАЛНИ РАЧУН =====

ПИБ: RS104441210  
 Предузеће: E RAČUNI CS  
 Место продаје: E RAČUNI CS  
 Адреса: Đure Daničića 13  
 Општина: Београд  
 Касир: 1  
 ИД купца: 10:101466972  
 ЕСИР број: 280/1.0  
 Реф. број: UDT5R7ZR-Dt1Ov1o0-81  
 Реф. време: 15.02.2022. 15:02:38

-----ПРЕДРАЧУН РЕФУНДАЦИЈА-----

Артикли

=====

Назив	Цена	Кол.	Укупно
F1 test normalna stopa komad kom (A)	120,00	3	-342,00
F1 test posebna stopa komad kom (B)	110,00	1	-104,50

Укупна рефундација: 446,50

Пренос на рачун: 446,50

===== ОВО НИЈЕ ФИСКАЛНИ РАЧУН =====

Ознака	Име	Стопа	Порез
A	VAT	9,00%	28,24
B	VAT	0,00%	0,00

Укупан износ пореза: 28,24

ПФР време: 15.02.2022. 15:02:49  
 ПФР број рачуна: UDT5R7ZR-Dt1Ov1o0-82  
 Бројач рачуна: 3/82PP



===== ОВО НИЈЕ ФИСКАЛНИ РАЧУН =====

Slika: Štampa predračuna refundacije

## Izrada avansnog računa

Ukoliko sa izrađene narudžbine kupca, umesto računa idemo na opciju menija „Ispostavi iz dokumenta“ „Ispostavi avansni račun“, dobićemo dokument avansnog računa sa svim unetim podacima. Generalni komentari oko izgleda i mogućnosti su isti kao kod fiskalnog računa.

Avansni račun br. (koncept) ?

Kupac - ispis u zaglavlju dokumenta Promeni

**PETAR PROMET tr -Nis** ?  
S.PRVA KUTINA  
Nis Nis  
PIB: 101466972

**Beograd, dana 15.02.2022** Promeni

Datum uplate avansa: 15.02.2022  
Narudžbenica:  
Način dostave:  
Ref. narudžbina kupca: 2022-00008  
Veza na predračun:  
Veza na račun:

Način uplate: uplata na tekući račun  
TR: 160-0000000015722-52 Poziv:  
Blagajna:  
Skladište: Skladište1 - Osnovno skladište (POS proba)  
Mesto troškova: 110  
Tip računa: maloprodajni - cene uključuju PDV

Dodaj artikal Dodaj stavku Ispostavi avansni račun

[+] Dodaj početni tekst

#	Šifra artikla	Vrsta robe - usluga	MT	Kol.	JM	MPC	R %	PDV %	Vrednost
1.	F1x01	F1 test normalna stopa komad		3.00	kom	120.00	14.5	20	307.80
2.	F1x02	F1 test posebna stopa komad		1.00	kom	110.00	5	10	104.50
Dodaj popust									
Iznos bez popusta:									470.00
Popust:									-57.70
Kontrolna količina: 4.00									
Ukupno vrednost bez PDV:									351.50
Iznos PDV: 10%:									9.50
20%:									51.30
<b>Za uplatu RSD:</b>									<b>412.30</b>
četiristotinedvanaest i 30/100 dinara									

 Dokument za fiskalizaciju, ESIR eRacWeb1 1.0. (280/1.0) ×

Slika: Avansni račun spreman za fiskalizaciju

Nakon ispostave, odnosno klikom na opciju „Ispostavi avansni račun“, dokument dobija broj i vrši se fiskalizacija, isto kao opisano na računu, a zatim se u slučaju uspešne fiskalizacije može vršiti štampa.

## ===== ФИСКАЛНИ РАЧУН =====

ПИБ: RS104441210  
 Предузеће: E RAČUNI CS  
 Место продаје: E RAČUNI CS  
 Адреса: Đure Daničića 13  
 Општина: Београд  
 Касир: 1  
 ИД купца: 10:101466972  
 ЕСИР број: 280/1.0

## -----АВАНС ПРОДАЈА-----

## Артикли

## =====

Назив	Цена	Кол.	Укупно
F1 test normalna stopa komad kom (A)	120,00	3	307,80
F1 test posebna stopa komad kom (B)	110,00	1	104,50

Укупан износ: 412,30  
 Пренос на рачун: 412,30

## =====

Ознака	Име	Стопа	Порез
A	VAT	9,00%	25,41
B	VAT	0,00%	0,00

Укупан износ пореза: 25,41

## =====

ПФР време: 15.02.2022. 15:13:55  
 ПФР број рачуна: UDT5R7ZR-Dt1Ov1o0-84  
 Бројач рачуна: 6/84АП

## =====

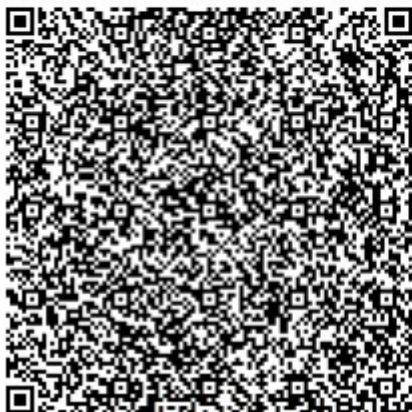

## ===== КРАЈ ФИСКАЛНОГ РАЧУНА =====

Slika: Štampa avansnog računa

Pregled dokumenata se nalazi u meniju „Prodaja/Avansi“.

## Izrada storno avansnog računa – Avans Refundacija

Izrada storno avansnog računa je identična logici izrade storno računa, iz računa. To znači da je preduslov izdat avansni račun. U njemu, u meniju „Ispostavi iz dokumenta” je opcija “Storniraj dokument”. Izborom ove opcije se formira novi – storno dokument, a njegovom ispostavom vrši se fiskalizacija sa referencom na originalni avansni račun.

```

===== ФИСКАЛНИ РАЧУН =====
ПИБ: RS104441210
Предузеће: E RAČUNI CS
Место продаје: E RAČUNI CS
Адреса: Đure Daničića 13
Општина: Београд
Касир: 1
ИД купца: 10:101466972
ЕСИР број: 280/1.0
Реф. број: UDT5R7ZR-Dt1Ov1o0-84
Реф. време: 15.02.2022. 15:13:55
-----АВАНС РЕФУНДАЦИЈА-----
Артикли
=====
Назив Цена Кол. Укупно
F1 test normalna stopa komad kom (A)
120,00 3 -307,80
F1 test posebna stopa komad kom (B)
110,00 1 -104,50
-----
Укупна рефундација: 412,30
Пренос на рачун: 412,30
=====
Ознака Име Стопа Порез
А VAT 9,00% 25,41
В VAT 0,00% 0,00
-----
Укупан износ пореза: 25,41
=====
ПФР време: 15.02.2022. 15:26:16
ПФР број рачуна: UDT5R7ZR-Dt1Ov1o0-85
Бројач рачуна: 3/85AP
=====

===== КРАЈ ФИСКАЛНОГ РАЧУНА =====

```

Slika: Štampa storno avansa – avans refundacija



## Izrada računa iz avasnog računa

Iz ispostavljenog avasnog računa, kroz meni „Ispostavi iz dokumenta” je moguće izdati račun. Na taj način dobijeni dokument ima referencu na dokument avasnog računa iz kojeg je izrađen.

Pri ispostavljanja računa izdatog iz avasnog računa, vrši se provera da li postoji storno/refundacija avasnog računa. Ukoliko ne postoji, program uz poruku upućuje prvo na izradu refundacije avansa.

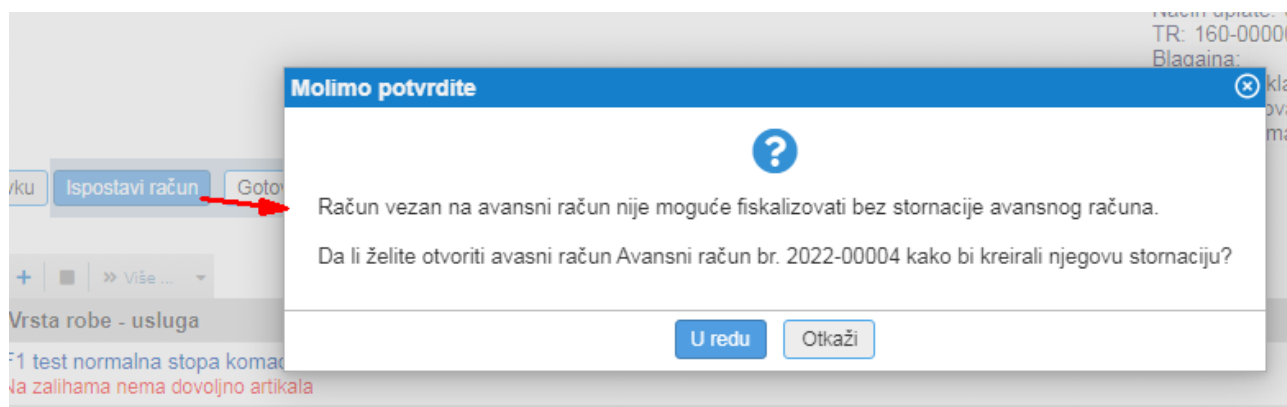

Slika: Upozorenje pri ispostavi računa

Nakon što vezani avasni račun takođe ima i storno/refundaciju, nakon ispostave računa, vrši se fiskalizacija, a veza na avasni račun je vidljiva na izdatom računu.

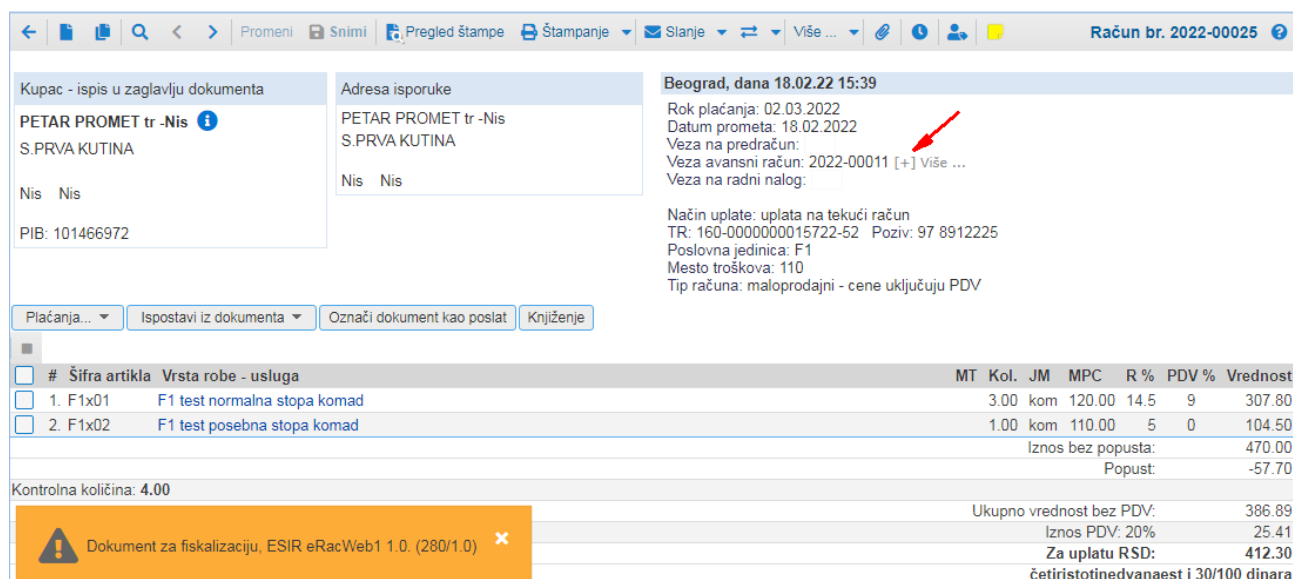

Slika: Račun sa vezom na avansi račun

## ===== ФИСКАЛНИ РАЧУН =====

ПИБ: RS104441210  
 Предузеће: E RAČUNI CS  
 Место продаје: E RAČUNI CS  
 Адреса: Đure Daničića 13  
 Општина: Београд  
 Касир: 1  
 ИД купца: 10:101466972  
 ЕСИР број: 280/1.0

-----ПРОМЕТ ПРОДАЈА-----

Артикли

=====

Назив	Цена	Кол.	Укупно
F1 test normalna stopa komad kom (A)	120,00	3	307,80
F1 test posebna stopa komad kom (B)	110,00	1	104,50

Укупан износ: 412,30  
 Пренос на рачун: 412,30

=====

Ознака	Име	Стопа	Порез
A	VAT	9,00%	25,41
B	VAT	0,00%	0,00

Укупан износ пореза: 25,41

=====

ПФР време: 18.02.2022. 15:39:57  
 ПФР број рачуна: UDT5R7ZR-Dt1Ov1o0-98  
 Бројач рачуна: 47/98ПП

=====



===== КРАЈ ФИСКАЛНОГ РАЧУНА =====

Slika: Štampa fiskalnog računa